

ROOILIJN- EN ONTEIGENINGSPLAN

Provincie: ANTWERPEN

Gemeente: RIJKEVORSEL

Afdeling/Sectie: 1° afdeling - sectie H
 Nummers: 646/X deel en 646/Y deel

Project : Molenstraat (deel buurtweg nr. 13)

- Voorlopig goedgekeurd door de Gemeenteraad van RIJKEVORSEL in zitting van

Bij bevel
 De algemene directeur,
 B. Adams

De voorzitter vd gemeenteraad,
 L. Van Nyen

- Het College van Burgemeester en Schepenen van RIJKEVORSEL bevestigt dat onderhavig plan ten gemeentehuize ter inzage van het publiek werd neergelegd gedurende het openbaar onderzoek van tot

Namens het College van Burgemeester en Schepenen:

Bij bevel
 De algemene directeur,
 B. Adams

De burgemeester,
 D. Cuylaerts

- Bepaald goedgekeurd door de Gemeenteraad van RIJKEVORSEL in zitting van

Bij bevel
 De algemene directeur,
 B. Adams

De voorzitter vd gemeenteraad,
 L. Van Nyen

GEO landmeters



dossier Geo J20183

plan van afbakening

Opgemeten door ondergetekende,
 Hoogstraten, 8 december 2020

Jan Koyen
 Beëdigd landmeter-expert
 LAN040621

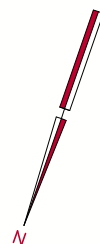

Plan 1/1
 Formaat A3
 schaal: 1/250

TABEL DER INNEMINGEN

LOT	KADASTRAAL NUMMER	OPPERVLAKTE BASISPERCEEL	INNEMING	EIGENAAR
9	646/X deel gereserveerd nr.	694 m ²	13 m ²	
10	646/Y deel gereserveerd nr.	859 m ²	3 m ²	

Coördinaten

Lambert 72

346 176754.40 227110.40
 425 176715.06 227106.12
 435 176747.87 227098.93
 514 176722.74 227091.23
 3018 176709.32 227097.73
 3019 176726.03 227101.12
 3020 176743.62 227104.95
 3021 176743.80 227103.94
 3036 176726.11 227100.76

grenzen / grenspunten

grenzen

3021-3036-3018: nieuwe grens
 3018-3019-3020-3021 cfr. opmetingsplan E. Van Hove dd. 2/3/2015

grenspunten

de hoekpunten zijn
 niet gematerialiseerd

LEGENDE

△	meetpunt		gebouw
⊠ ^{bk}	brandkraan		constructie
△	verkeersteken		rijweg
○ ^{ep}	elektriciteitspaal		nieuwe rooilijn
○ ^{ep+l}	elektriciteits- en verlichtingspaal		bestaande rooilijn
□	plaatsnaam		kadastrale grens
	haagafsluiting		
	prikkeldraad met houten palen		
	afsluiting draad met houten palen		

