

RUP 03 - INVENTARIS VERGUNNINGSTOESTAND

nr	omschrijving	datum goedk.	ref Arohm	ref gemeente
1	Het verbouwen van een eenpremie woning	12-08-1975	147.681	2711
2	het bouwen van een bergplaats voor autobussen	19-08-1975	148.332	2724
3	het bouwen van een woning	03-09-1964	28.201	1273
4	-	-	-	-

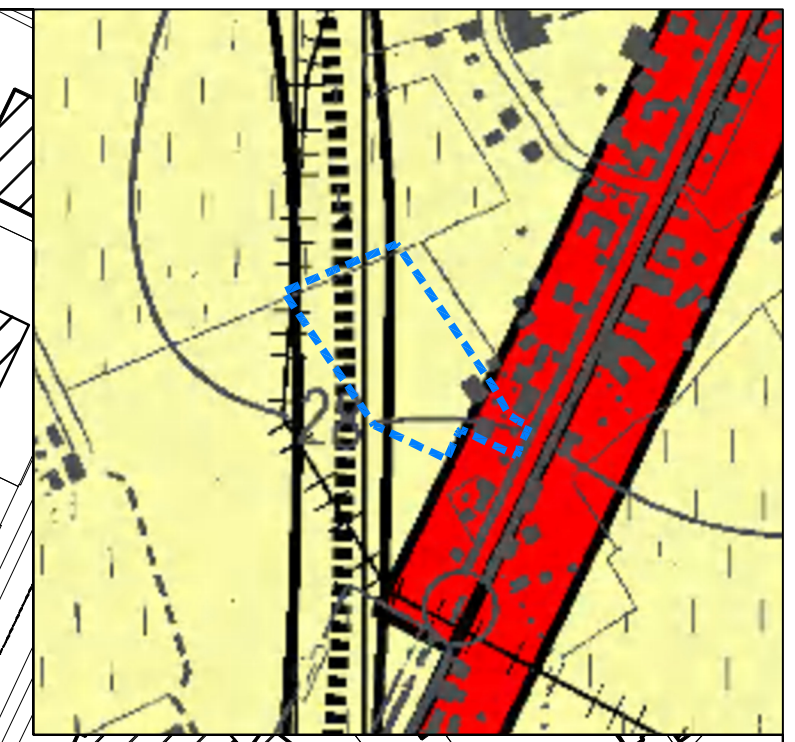
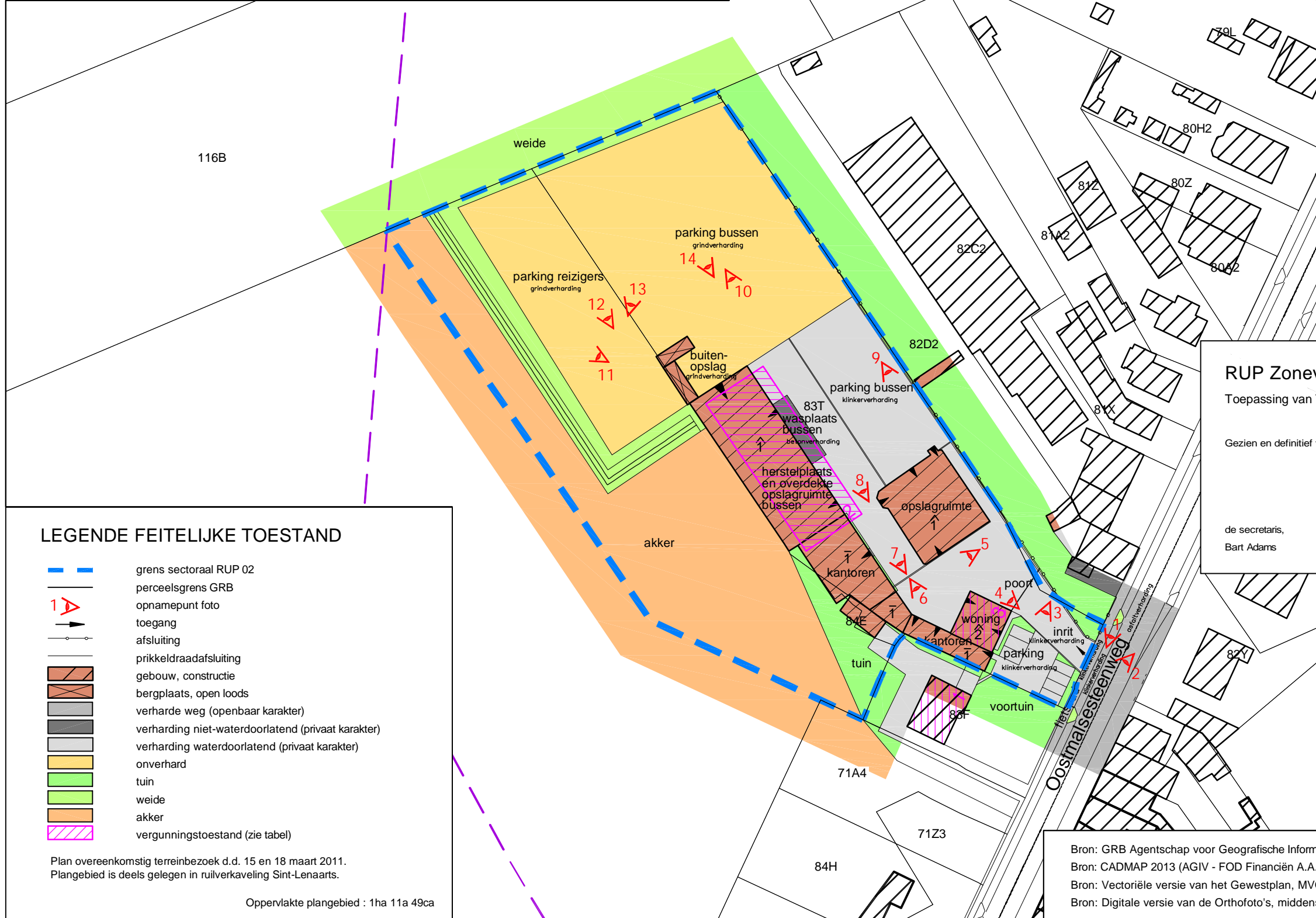

RUP Zonevremde bedrijven
 Toepassing van Titel II, hoofdstuk II van de Vlaamse Codex Ruimtelijke Ordening

Gezien en definitief vastgesteld door de gemeenteraad van de gemeente Rijkevorsel in zitting van 25 januari 2016

de secretaris, Bart Adams
 de voorzitter, Lieven Van Nyen

LEGENDE FEITELIJKE TOESTAND

- grens sectoraal RUP 02
- perceelsgrens GRB
- opnamepunt foto
- toegang
- afsluiting
- prikkeldraadafsluiting
- gebouw, constructie
- bergplaats, open loods
- verharde weg (openbaar karakter)
- verharding niet-waterdoorlatend (privaat karakter)
- verharding waterdoorlatend (privaat karakter)
- onverhard
- tuin
- weide
- akker
- vergunningstoestand (zie tabel)

Plan overeenkomstig terreinbezoek d.d. 15 en 18 maart 2011.
 Plangebied is deels gelegen in ruilverkaveling Sint-Lenaarts.

Oppervlakte plangebied : 1ha 11a 49ca

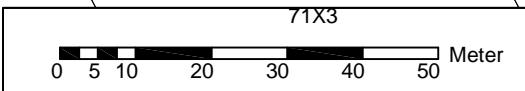

Bron: GRB Agentschap voor Geografische Informatie Vlaanderen
 Bron: CADMAP 2013 (AGIV - FOD Financiën A.A.P.D.)
 Bron: Vectoriële versie van het Gewestplan, MVG-LIN-AROHM-Ruimtelijke Planning, 2002 (OC-GIS-Vlaanderen)
 Bron: Digitale versie van de Orthofoto's, middenschallig, kleur, provincie Antwerpen opname april 2010 (AGIV), AGIV & provincie Antwerpen

IOK
 Intercommunale
 Ontwikkelingsmaatschappij
 voor de **Kempen**

Antwerpseweg 1 B-2440 Geel
 T 014-58 09 91 F 014-58 97 22
 info@iok.be www.iok.be

GEMEENTE RIJKEVORSEL

RUP Zonevremde Bedrijven 'feitelijke en juridische toestand'
RUP 02 BUSBEDRIJF VERHOEVEN

bestandslocatie	schaal	getekend	datum	fase
G:\RIJKEVORSEL\350118\350118_BT_05.dwg	-	AD/TVD	25 januari 2016	i.f.v. definitieve vaststelling

Dit plan werd opgemaakt m.b.v. orthofoto's, GRB en kadasterplannen. De afmetingen en oppervlakten zijn slechts benaderend.

DE RUIMTELIJKE PLANNERS

ir. S. SNEYERS
 Ruimtelijk Planner

L. RAES
 Projectverantwoordelijke

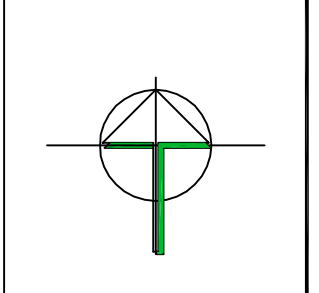

RUP Zonevremde bedrijven

Toepassing van Titel II, hoofdstuk II van de Vlaamse Codex Ruimtelijke Ordening

Gezien en definitief vastgesteld door de gemeenteraad van de gemeente Rijkevorsel in zitting van 25 januari 2016

de secretaris,
Bart Adams

de voorzitter,
Lieven Van Nyen



LEGENDE GRAFISCH VERORDENEND PLAN

- grens RUP 02 'busbedrijf Verhoeven'
- - - grens bestemmingsstrook

- Artikel 1 : Gemengd woongebied met verweefbare bedrijvigheid (categorie gebiedsaanduiding 'wonen')
art.1
bouwzone (overdruk)
- Artikel 2 : Gemengd landbouwgebied met verweefbare bedrijvigheid (categorie gebiedsaanduiding 'landbouw')
art.2
bouwzone (overdruk)
- Artikel 3 : Groenbuffer (overdruk)
art.3
- Artikel 4 : Reservatie omleidingsweg (overdruk)
art.4

Oppervlakte plangebied : 1ha 11a 49ca

Bron: GRB Agentschap voor Geografische Informatie Vlaanderen
Bron: CADMAP 2013 (AGIV - FOD Financiën A.A.P.D.)
Bron: Vectoriële versie van het Gewestplan, MVG-LIN-AROHM-Ruimtelijke Planning, 2002 (OC-GIS-Vlaanderen)
Bron: Digitale versie van de Orthofoto's, middenschallig, kleur, provincie Antwerpen opname april 2010 (AGIV), AGIV & provincie Antwerpen



IOK
Intercommunale
Ontwikkelingsmaatschappij
voor de Kempen

Antwerpseweg 1 B-2440 Geel
T 014-58 09 91 F 014-58 97 22
info@iok.be www.iok.be

GEMEENTE RIJKEVORSEL

RUP Zonevremde Bedrijven 'grafisch verordenend plan' RUP 02 BUSBEDRIJF VERHOEVEN

bestandslokatie	schaal	getekend	datum	fase
G:\RIJKEVORSEL\350118\350118_RUP_02.dwg	-	TVD/AD	25 januari 2016	i.f.v. definitieve vaststelling

Dit plan werd opgemaakt m.b.v. orthofoto's, GRB en kadasterplannen. De afmetingen en oppervlakten zijn slechts benaderend.

DE RUIMTELIJKE PLANNERS

ir. S. SNEYERS
Ruimtelijk Planner

L. RAES
Projectverantwoordelijke

